



---

## UNIDADES DE NEGOCIO

---



**PERFORMANCE**  
REAL ESTATE



---

## NUESTRA EMPRESA EN CIFRAS



**+26**

Años en el  
sector



**+75**

Proyectos  
entregados

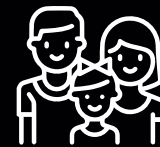

**+6500**

Viviendas  
entregadas

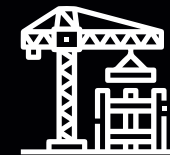

**21**

Proyectos  
en cartera

# ► Vive en la mejor urbanización de **sullana**

CUOTAS DESDE

**s/335\***

mensuales

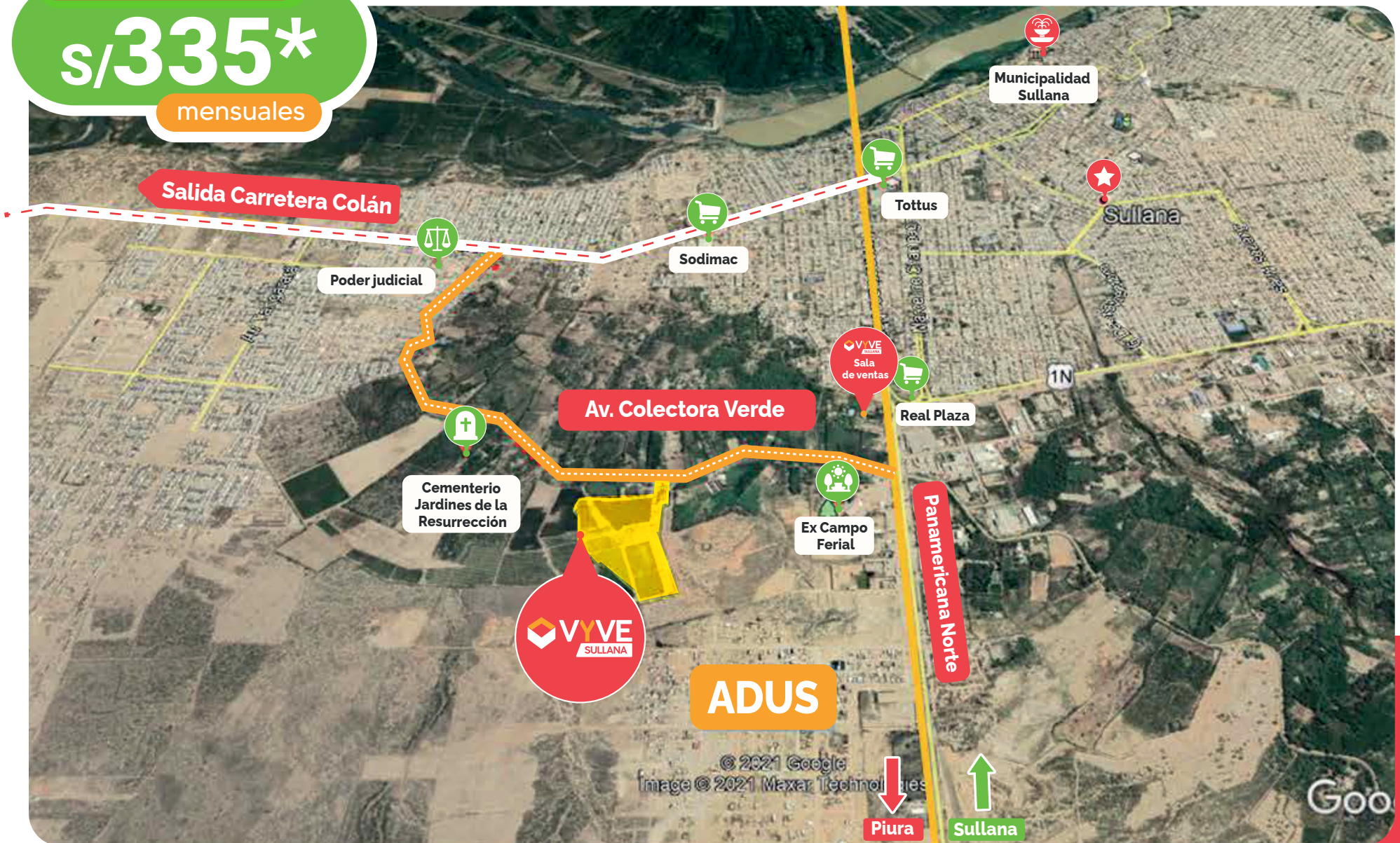

# ▶ PLANO GENERAL DE LA URBANIZACIÓN



## Beneficios



► Pórtico

# VYVE

Con grandes  
Beneficios  
para tí!

- 1. Pago de 12 meses
- 2. Seguro de vida
- 3. Seguro de incendio
- 4. Seguro de robo
- 5. Seguro de inundación
- 6. Seguro de terremoto
- 7. Seguro de huracán
- 8. Seguro de guerra
- 9. Seguro de terrorismo
- 10. Seguro de contaminación
- 11. Seguro de responsabilidad civil
- 12. Seguro de responsabilidad de daños

**AQUÍ  
SE CONSTRUIRÁ  
TU PRÓXIMO  
HOGAR**

📞 980 479 406

📱 @vyveinmobiliaria 📺 vyve.pe

SEPARA  
**TU CASA**  
EN  
**S/ 200\***

Con el respaldo de

• S/ 25  
• S/ 75  
• S/ 21  
• S/ 500



▶ Parque central - 10 en toda la Urbanización



▶ Cancha de fútbol



▶ Zona de comercio





▶ **Casas sismo resistentes** preparadas para el crecimiento futuro a 2 pisos.

▶ **100% calle y avenidas,** Calles adoquinadas en una urbanización SIN pasajes.

▶ **1.20 mts** de ancho de veredas, para transitar cómodamente.



# ▶ PLANO DE LA CASA

Área de la casa

25 m<sup>2</sup>

Área del terreno

desde 68.50 m<sup>2</sup>



# ▶ PLANO CON PROYECCIÓN DE LA CASA

## PRIMER PISO



## SEGUNDO PISO

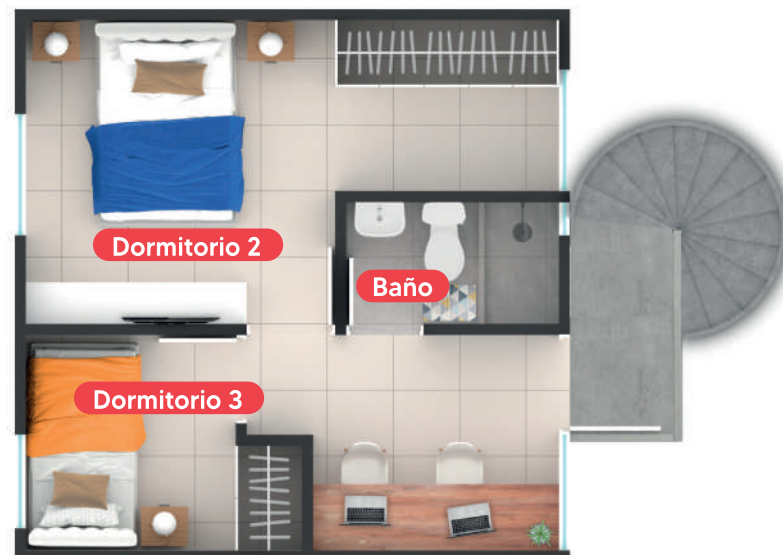

Área de la casa

50 m<sup>2</sup>

Área del terreno

desde 68.50 m<sup>2</sup>

► comedor - cocina



► Sala



► Dormitorio



# ▶ PLANO 2<sup>DA</sup> ETAPA

**CONTAMOS  
CON CÓDIGO DE  
TECHO PROPIO**

**0149-2022-F**

**techo  
propio**

**S/43,312.50**  
**BONO  
REGALO**

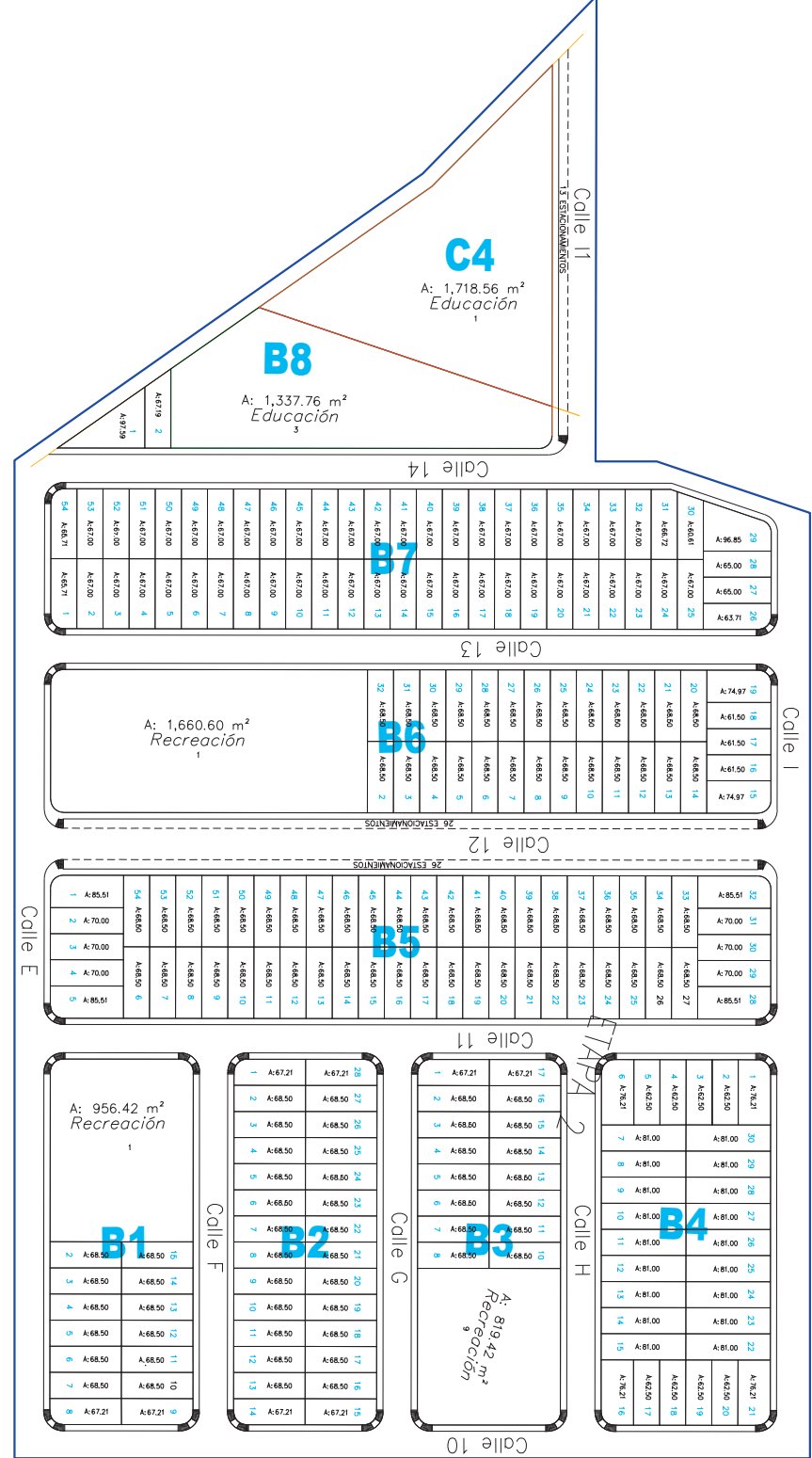

## Requisitos



Ingreso familiar  
máximo: **S/. 3,715**



No haber recibido apoyo  
habitacional del estado.



No tener vivienda



Conformar un  
grupo familiar.



PROGRAMA SOCIAL  
**s/.43,312.50**  
Bono regalo

## ¿Quiénes conforman un grupo familiar?

### Jefes de familia



Esposa (o)/  
conviviente.



Hijos menores de  
25 años o mayores  
de 25 años con  
discapacidad.



Nietos (as) o  
hermanos (as)  
menores de  
25 años.



Abuelo (a)

# CUOTAS

DESDE:

**S/335\***

**MENSUALES**

**DESDE:**



**Precio de la casa**

**S/68,250\***



**Cuota inicial 3%**

**S/2,300\***



**Bono regalo**

**S/43,312.50\***



**Precio final**

**S/22,638\***

\*Términos y condiciones en vyve.pe



¡VYVE EN LA MEJOR URBANIZACIÓN  
**DE SULLANA!**